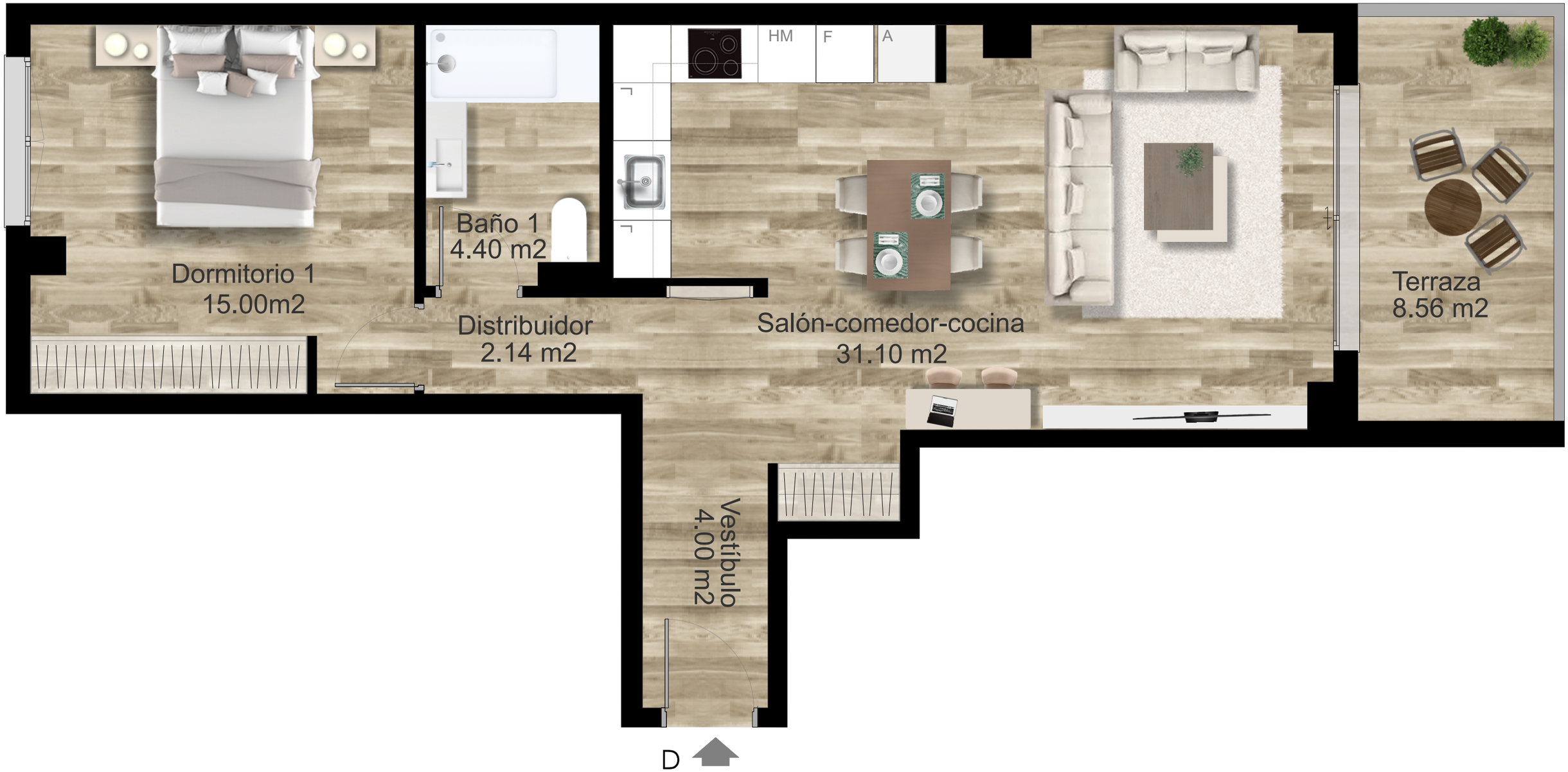

ROSAS·20

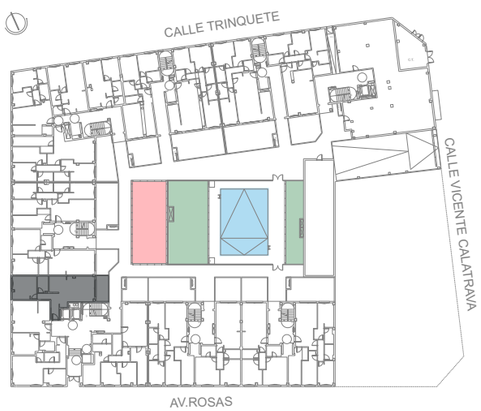

ESCALERA 6 Planta Baja Letra D

SUPERFICIE ÚTIL	56,64 m^2
TERRAZA	8,56 m^2
SUPERFICIE ÚTIL TOTAL	65,20 m^2
SUPERFICIE CONSTRUIDA CON Z.C.	78,16 m^2

Plano orientativo, tanto parte gráfica como los datos referidos a su superficie, según proyecto Básico presentado a licencia. No vinculante ni contractual. Pudiendo sufrir modificaciones por requerimientos técnicos o administrativos hasta la obtención de las correspondientes licencias. Igualmente, tanto las texturas como el amueblamiento son orientativos.

EN TRAMITE

1 2 3 4m