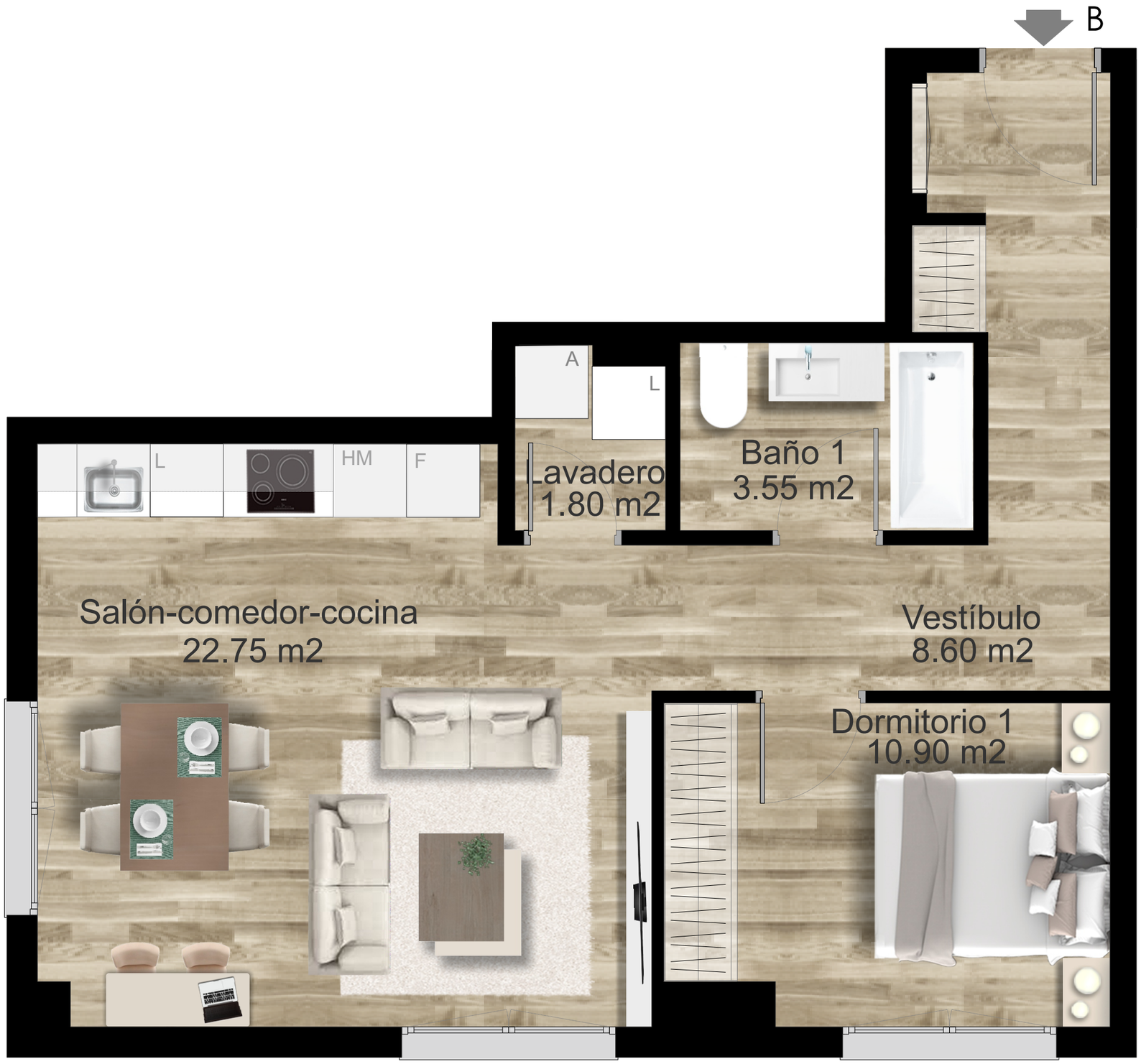

ROSAS·20

ESCALERA 6	Planta Baja	Letra B

SUPERFICIE ÚTIL	47,60 m²
TERRAZA	
SUPERFICIE ÚTIL TOTAL	47,60 m²
SUPERFICIE CONSTRUIDA CON Z.C.	65,49 m²

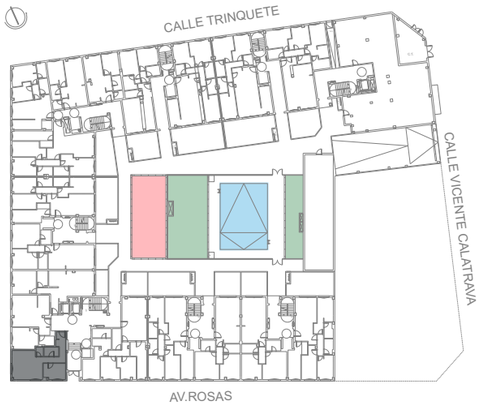

Plano orientativo, tanto parte gráfica como los datos referidos a su superficie, según proyecto Básico presentado a licencia. No vinculante ni contractual. Pudiendo sufrir modificaciones por requerimientos técnicos o administrativos hasta la obtención de las correspondientes licencias. Igualmente, tanto las texturas como el amueblamiento son orientativos.

EN TRAMITE

1 2 3 4m